Le clos des sens

Noyal-Châtillon-sur-Seiche

Rue des Potiers - 35230 Noyal-Châtillon-sur-Seiche

PRISM ARCHITECTES ASSOCIÉES

GROUPE LAUNAY

BATI-ARMOR BÂTISSEURS D'AVENIR

APPARTEMENT NUMERO
A.04 Evolutif

BATIMENT	NIVEAU	TYPE
A	RDC	T2

SURFACES HABITABLES	
Séjour - Cuisine+Pl.	24,15 m²
Chambre	11,71 m²
SdE	5,44 m²
WC	1,27 m²
TOTAL	**42,57 m²**
Balcon	7,45 m²

PLAN DE REPERAGE

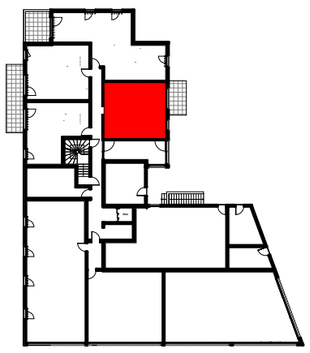

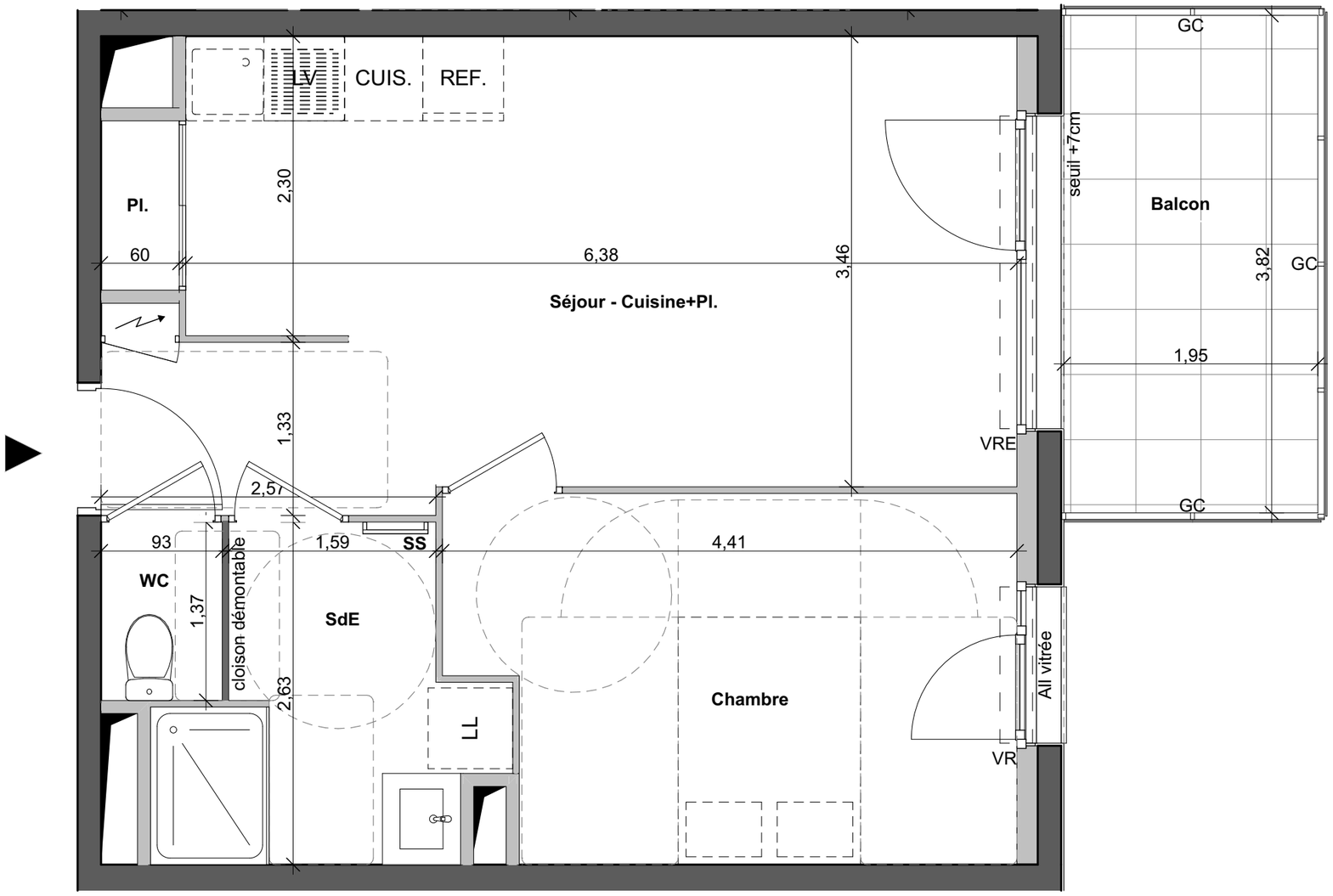

LEGENDE

VRE	Volet roulant éléctrique	**GC**	Garde-corps
	Faux-plafond / soffite 2.15m	**PV**	Pare-vue
	Tableau éléctrique	**SS**	Sèche-serviette

V1 26/01/2026

N

0 1 2 3 4 5

Le présent document pourra subir des adaptations dimensionelles et techniques afin de répondre aux contraintes induites par les études détaillées d'éxécution. Les surfaces et les hauteurs sous-faux-plafonds ainsi que l'emplacement des équipements sanitaires ne sont pas toujours figurés ou le sont à titre indicatif.