Le clos des sens

Noyal-Châtillon-sur-Seiche

Rue des Potiers - 35230 Noyal-Châtillon-sur-Seiche

PRISM ARCHITECTES ASSOCIÉES

GROUPE LAUNAY

BATI-ARMOR BÂTISSEURS D'AVENIR

APPARTEMENT NUMERO
A.18 Evolutif

BATIMENT	NIVEAU	TYPE
A	R+1	T3

SURFACES HABITABLES	
Séjour - Cuisine	30,77 m²
Chambre 1	11,51 m²
Chambre 2+Pl.	9,53 m²
SdE	5,15 m²
Entrée	3,65 m²
Dgt	1,56 m²
Cellier	1,31 m²
WC	1,22 m²
TOTAL	**64,70 m²**
Loggia	8,26 m²

PLAN DE REPERAGE

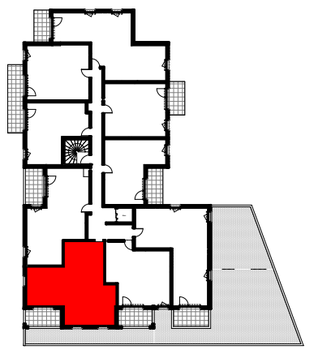

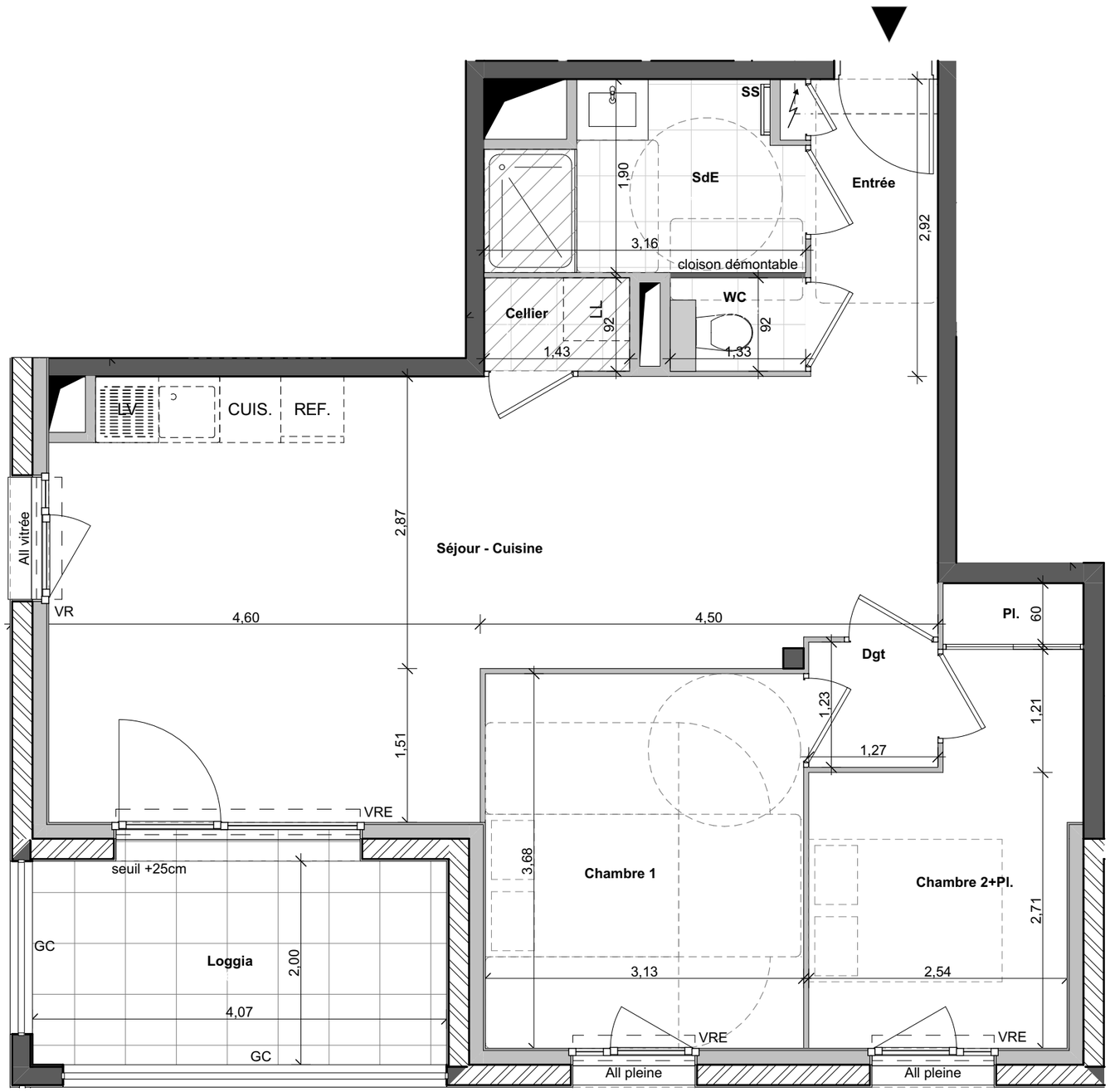

LEGENDE

VRE	Volet roulant éléctrique	**VR**	Volet roulant
	Faux-plafond / soffite 2.15m	**GC**	Garde-corps
	Faux-plafond 2.40m	**PV**	Pare-vue
	Tableau éléctrique	**SS**	Sèche-serviette

V2 22/07/2026

N

0 1 2 3 4 5

Le présent document pourra subir des adaptations dimensionelles et techniques afin de répondre aux contraintes induites par les études détaillées d'éxécution. Les surfaces et les hauteurs sous-faux-plafonds ainsi que l'emplacement des équipements sanitaires ne sont pas toujours figurés ou le sont à titre indicatif.